

hello@peppertree.be

03/ 542.22.02

Peppertree Vastgoed

Paardenmarkt 54 A

2000 ANTWERPEN

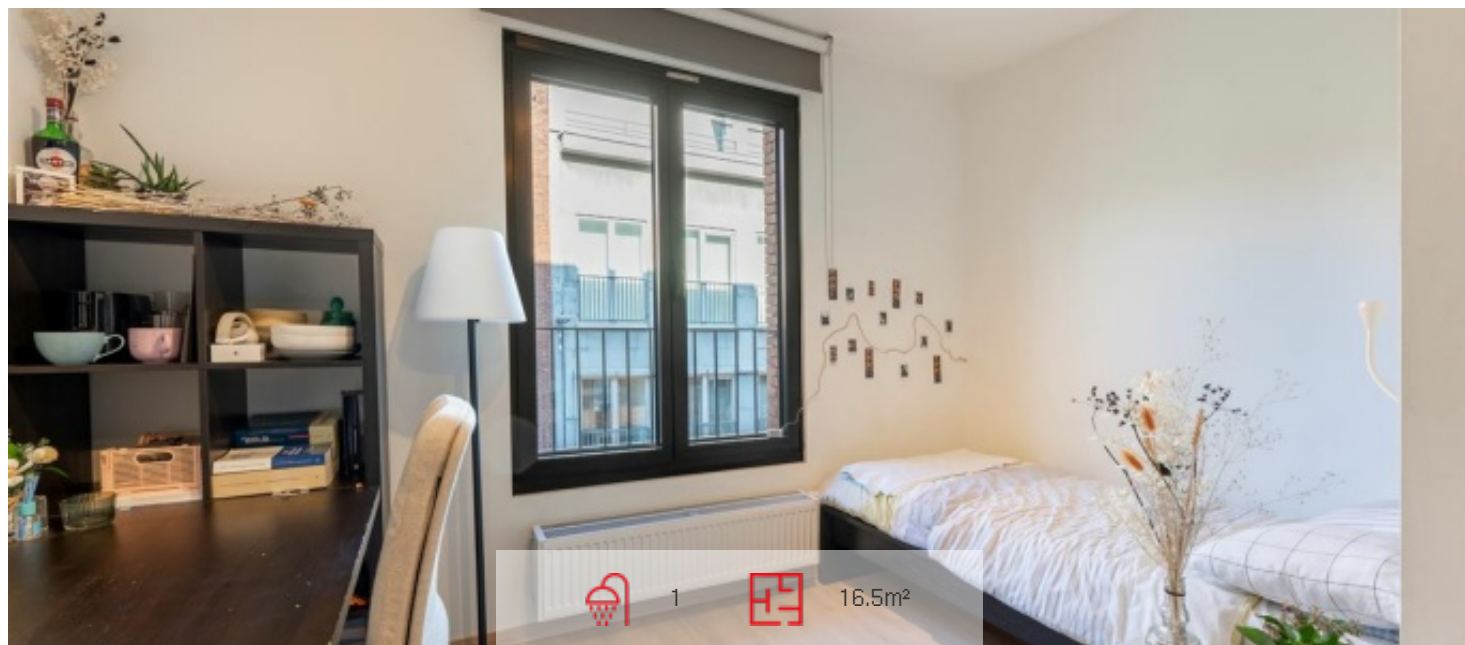

Studentenkamer met eigen sanitair op het Eilandje!

prijs op aanvraag

adres op aanvraag

Gezellige studentenkamer aan het Eilandje in recent gebouw!

Deze studentenkamer is gelegen op de 2de verdieping van een recent studentengebouw op het Eilandje. Op wandelafstand vinden we onder meer het MAS, verschillende hogescholen, haltes van het openbaar vervoer en winkels.

De studentenkamer is gemeubeld met een bureau, bed en kast en beschikt over een eigen badkamer. In de badkamer vindt u een douche, toilet en lavabo.

Op het gelijkvloers van het gebouw is de grote gemeenschappelijke keuken die voorzien is van alle toestellen.

Tenslotte is er nog een ruime fietsenberging aanwezig in het gebouw.

De kamer is momenteel verhuurd tem 31 augustus 2025.

KENMERKEN

1 Badkamer(s)	
1 Toilet(en)	
Bouwjaar	2014
EPC waarde	117 kWh/m²
EPC category	B

VOORZIENINGEN

KENMERKEN

Verwarming	Collectief
Verwarming	CV op gas

VERGUNNINGEN

Stedenbouwkundige vergunning	In aanvraag
Dagvaarding en herstellvordering	In aanvraag
Stedenbouwkundige bestemming	In aanvraag
Voorkooprecht	In aanvraag
Verkavelingsvergunning	In aanvraag
Overstromingsgevoelig gebied	 Gelegen in een overstromingsgevoelig gebied
G-score:	Klasse B
P-score:	Klasse B

OPPERVLAKTES

ADRES

adres op aanvraag

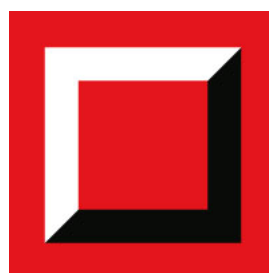

Uw makelaar

Henri-Max Van Lathem
henri-max@peppertree.be



Fotogalerij

